

# CARTA ORGANISASI INSTITUT PENYELIDIKAN TINGKAHLAKU KESIHATAN (IPTK)

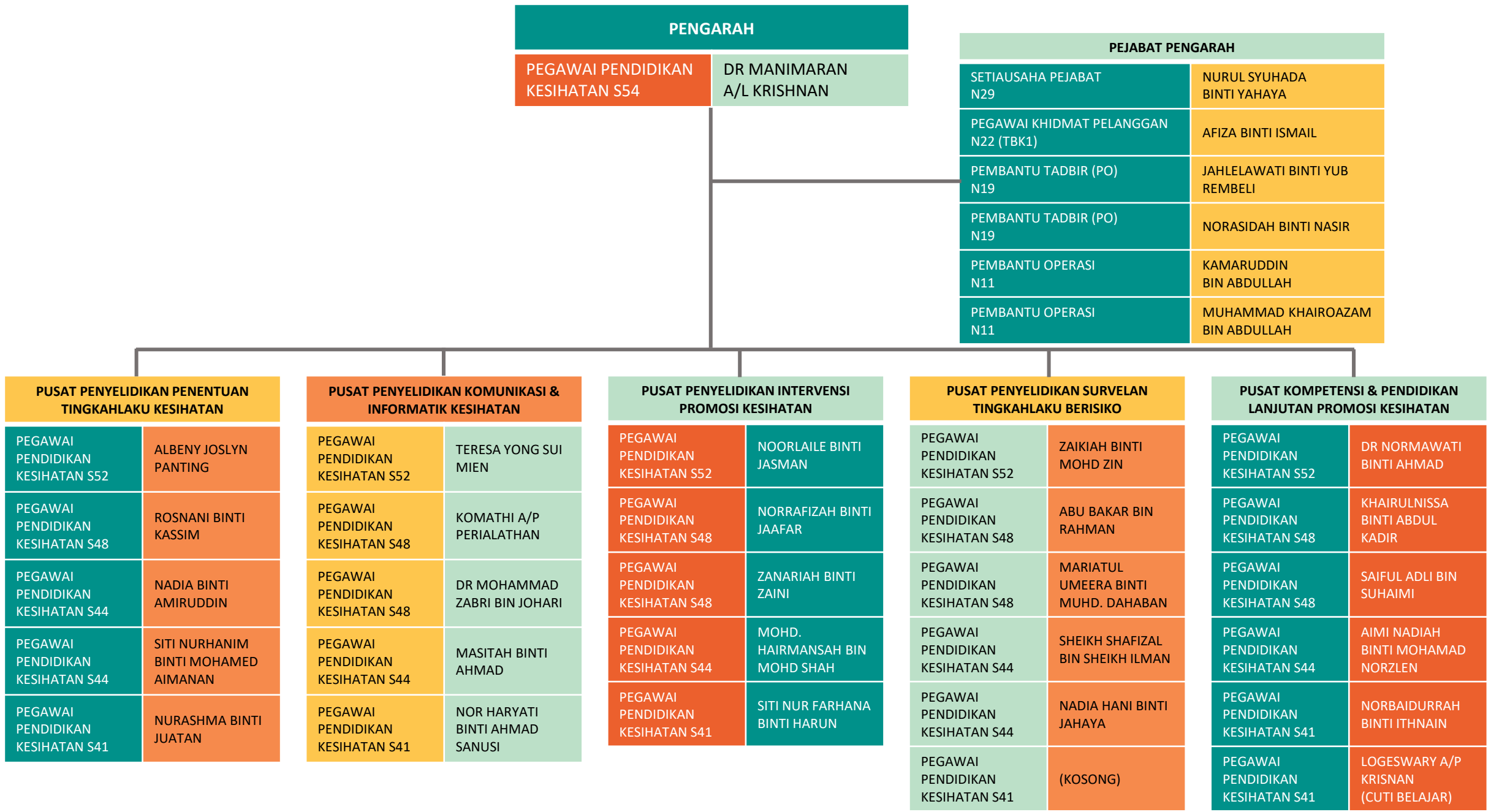

PENGARAH	
PEGAWAI PENDIDIKAN KESIHATAN S54	DR MANIMARAN A/L KRISHNAN

PEJABAT PENGARAH	
SETIAUSAHA PEJABAT N29	NURUL SYUHADA BINTI YAHAYA
PEGAWAI KHIDMAT PELANGGAN N22 (TBK1)	AFIZA BINTI ISMAIL
PEMBANTU TADBIR (PO) N19	JAHLELATI BINTI YUB REMBELI
PEMBANTU TADBIR (PO) N19	NORASIDAH BINTI NASIR
PEMBANTU OPERASI N11	KAMARUDDIN BIN ABDULLAH
PEMBANTU OPERASI N11	MUHAMMAD KHAIROAZAM BIN ABDULLAH

### PUSAT PENYELIDIKAN PENENTUAN TINGKAHLAKU KESIHATAN

PEGAWAI PENDIDIKAN KESIHATAN S52	ALBENY JOSLYN PANTING
PEGAWAI PENDIDIKAN KESIHATAN S48	ROSNANI BINTI KASSIM
PEGAWAI PENDIDIKAN KESIHATAN S44	NADIA BINTI AMIRUDDIN
PEGAWAI PENDIDIKAN KESIHATAN S44	SITI NURHANIM BINTI MOHAMED AIMANAN
PEGAWAI PENDIDIKAN KESIHATAN S41	NURASHMA BINTI JUATAN

### PUSAT PENYELIDIKAN KOMUNIKASI & INFORMATIK KESIHATAN

PEGAWAI PENDIDIKAN KESIHATAN S52	TERESA YONG SUI MIEN
PEGAWAI PENDIDIKAN KESIHATAN S48	KOMATHI A/P PERIALATHAN
PEGAWAI PENDIDIKAN KESIHATAN S48	DR MOHAMMAD ZABRI BIN JOHARI
PEGAWAI PENDIDIKAN KESIHATAN S44	MASITAH BINTI AHMAD
PEGAWAI PENDIDIKAN KESIHATAN S41	NOR HARYATI BINTI AHMAD SANUSI

### PUSAT PENYELIDIKAN INTERVENSI PROMOSI KESIHATAN

PEGAWAI PENDIDIKAN KESIHATAN S52	NOORLAILE BINTI JASMAN
PEGAWAI PENDIDIKAN KESIHATAN S48	NORRAFIZAH BINTI JAAFAR
PEGAWAI PENDIDIKAN KESIHATAN S48	ZANARIAH BINTI ZAINI
PEGAWAI PENDIDIKAN KESIHATAN S44	MOHD. HAIRMANSAH BIN MOHD SHAH
PEGAWAI PENDIDIKAN KESIHATAN S41	SITI NUR FARHANA BINTI HARUN

### PUSAT PENYELIDIKAN SURVELAN TINGKAHLAKU BERISIKO

PEGAWAI PENDIDIKAN KESIHATAN S52	ZAIKIAH BINTI MOHD ZIN
PEGAWAI PENDIDIKAN KESIHATAN S48	ABU BAKAR BIN RAHMAN
PEGAWAI PENDIDIKAN KESIHATAN S48	MARIATUL UMEERA BINTI MUHD. DAHABAN
PEGAWAI PENDIDIKAN KESIHATAN S44	SHEIKH SHAFIZAL BIN SHEIKH ILMAN
PEGAWAI PENDIDIKAN KESIHATAN S44	NADIA HANI BINTI JAHAYA
PEGAWAI PENDIDIKAN KESIHATAN S41	(KOSONG)

### PUSAT KOMPETENSI & PENDIDIKAN LANJUTAN PROMOSI KESIHATAN

PEGAWAI PENDIDIKAN KESIHATAN S52	DR NORMAWATI BINTI AHMAD
PEGAWAI PENDIDIKAN KESIHATAN S48	KHAIRULNISSA BINTI ABDUL KADIR
PEGAWAI PENDIDIKAN KESIHATAN S48	SAIFUL ADLI BIN SUHAIMI
PEGAWAI PENDIDIKAN KESIHATAN S44	AIMI NADIAH BINTI MOHAMAD NORZLEN
PEGAWAI PENDIDIKAN KESIHATAN S41	NORBAIDURRAH BINTI ITHNAIN
PEGAWAI PENDIDIKAN KESIHATAN S41	LOGESWARY A/P KRISNAN (CUTI BELAJAR)